4.5×8.9　A案（駐車場付 2階LDK）

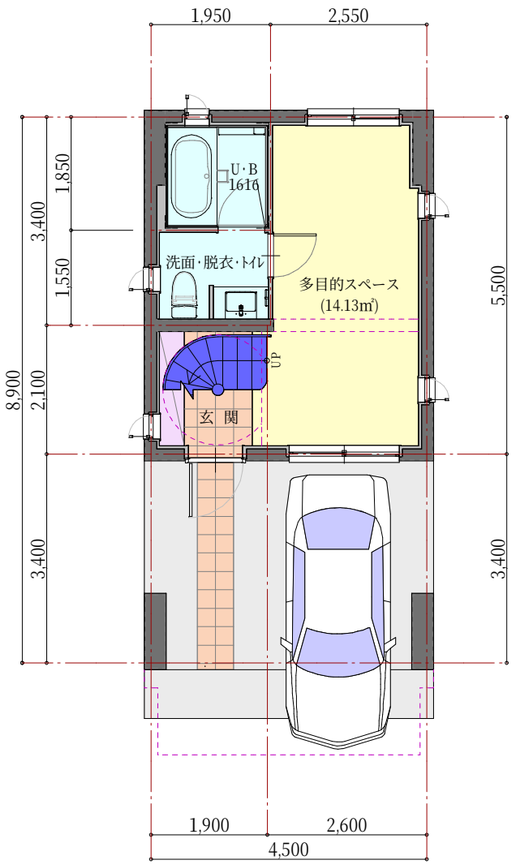

1階平面図　S=1/100

敷地面積:　　㎡
建築面積:　42.19㎡
延床面積:119.64㎡

1階床面積: 40.05㎡
法定床面積: 24.75㎡
施工床面積: 40.05㎡
施工延床面積:125.35㎡（37.92坪）

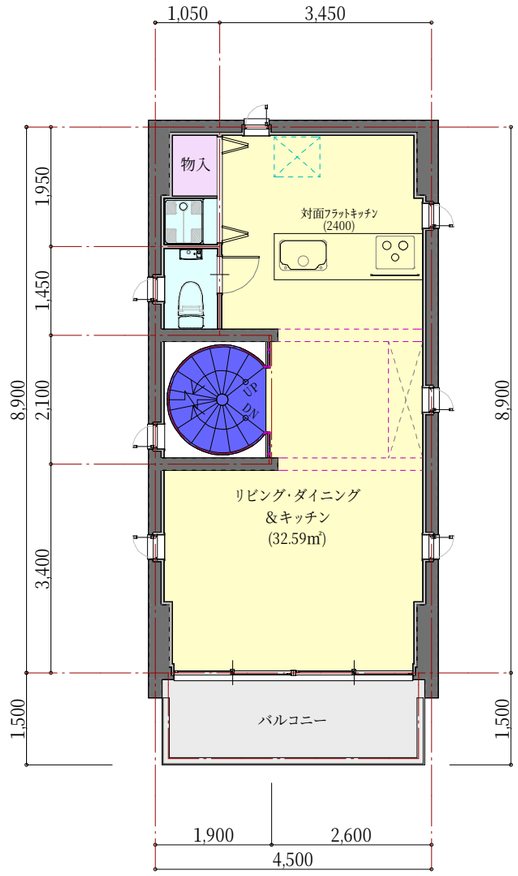

2階平面図　S=1/100

2階床面積：38.52㎡
法定床面積: 38.52㎡
施工床面積: 44.23㎡

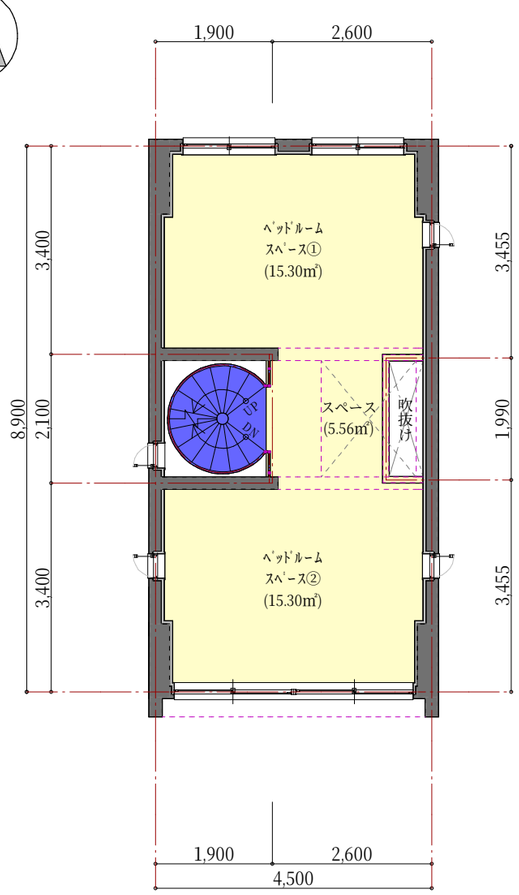

3階平面図　S=1/100

3階床面積　：37.03㎡
法定床面積：37.03㎡
施工床面積：37.03㎡

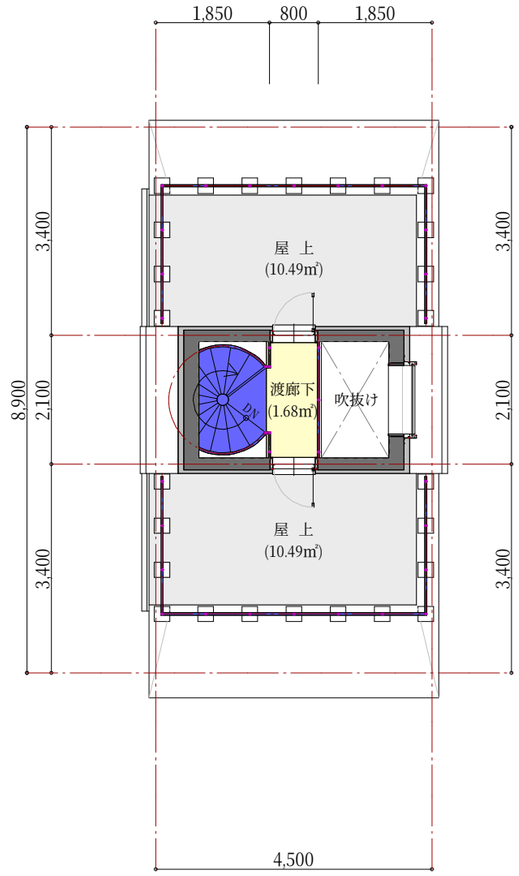

R階平面図　S=1/100

R 階床面積:4.04㎡
施工床面積:4.04㎡